چگونه یک دوربین را به کامپیوتر وصل کنیم؟

اتصال دوربین به کامپیوتر یکی از راه های مطمعن برای داشتن عکساهایتان در رایانه تان است و این یک روند سریع است! برای اتصال دوربین خود به رایانه خود، باید کابل USB دوربین را به دوربین و کامپیوتر خود هم همزمان وصل کنید، در حالی که هر دو دستگاه روشن است.

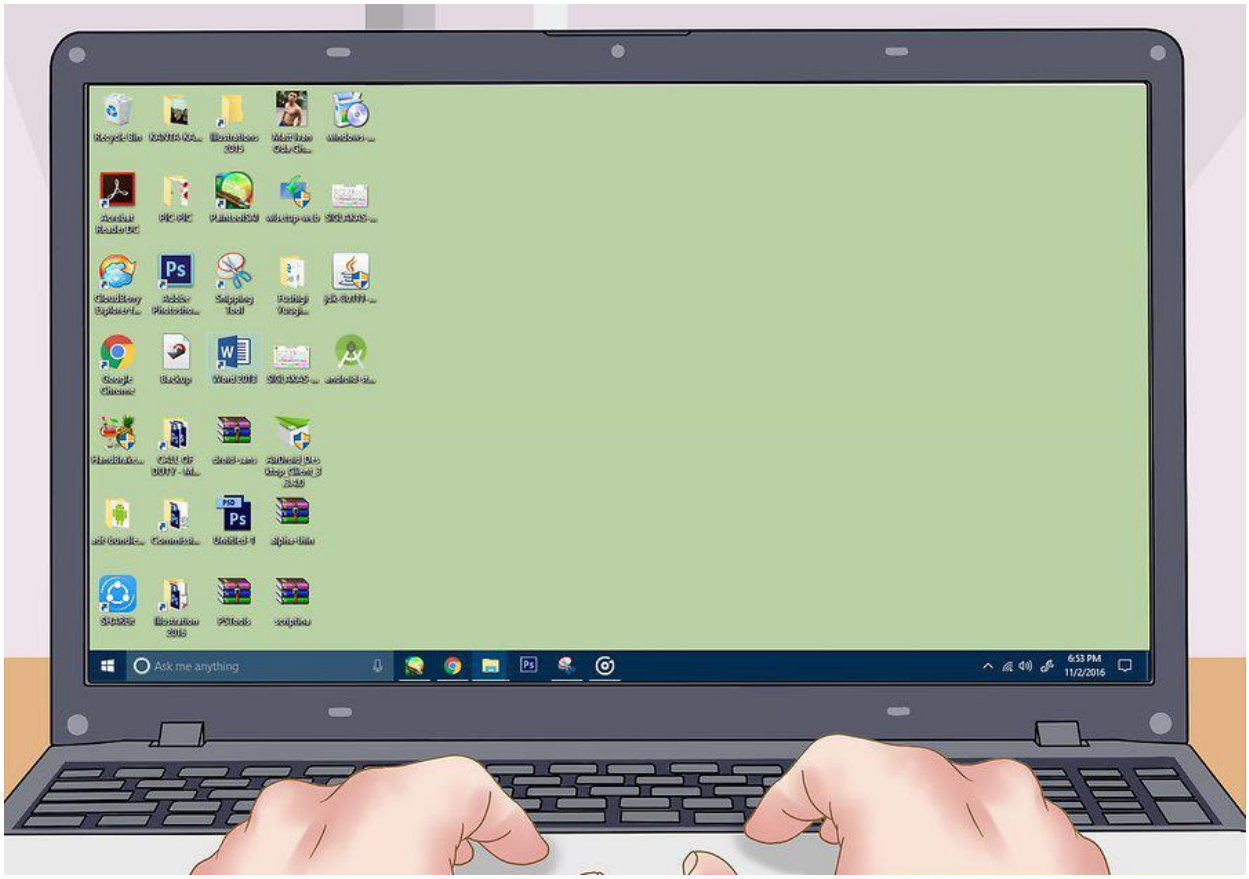

مرحله اول

مطمعن شوید که کامپیوترتان روشن است.

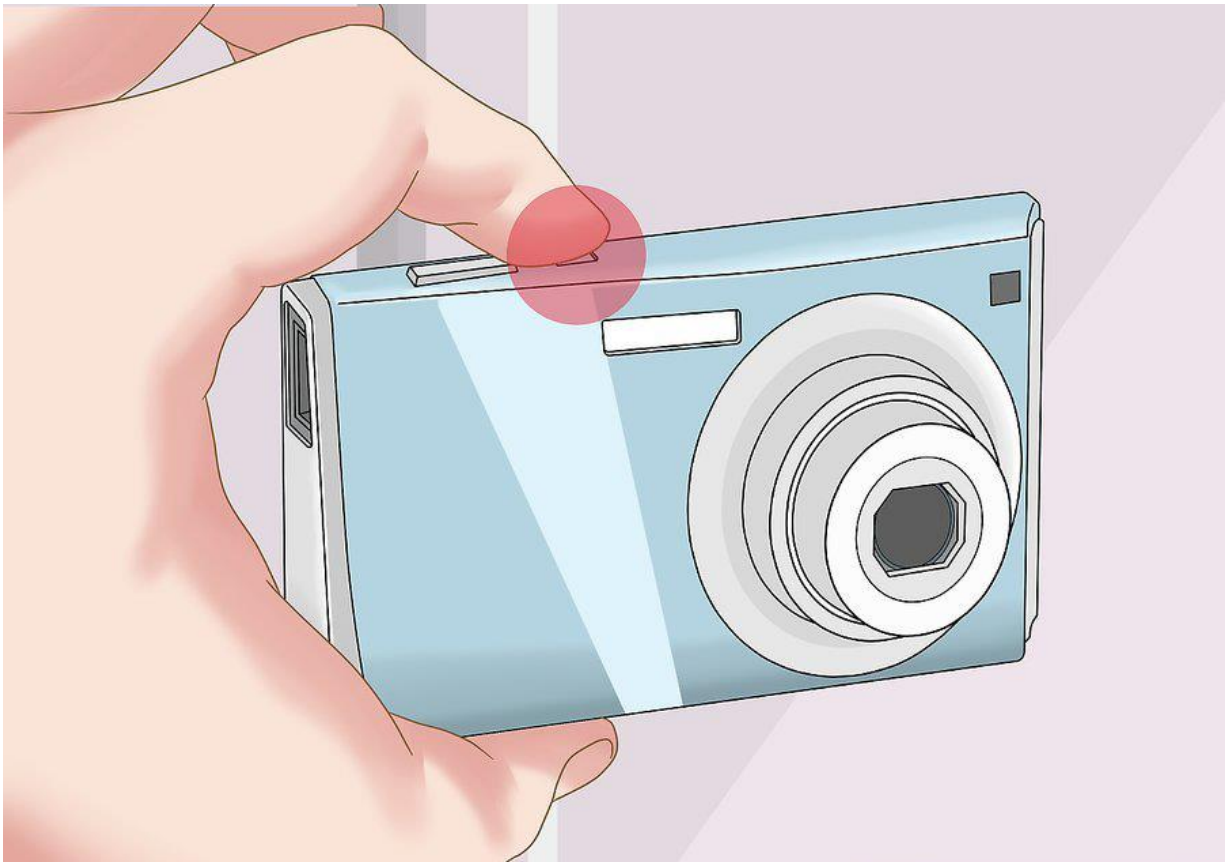

مرحله دوم

دوربینتان را روشن کنید. اگر چه در دوربین های مختلف متفاوت است ولی اکثرا دکمه روشن خاموش بالای دوربین قرار دارد.

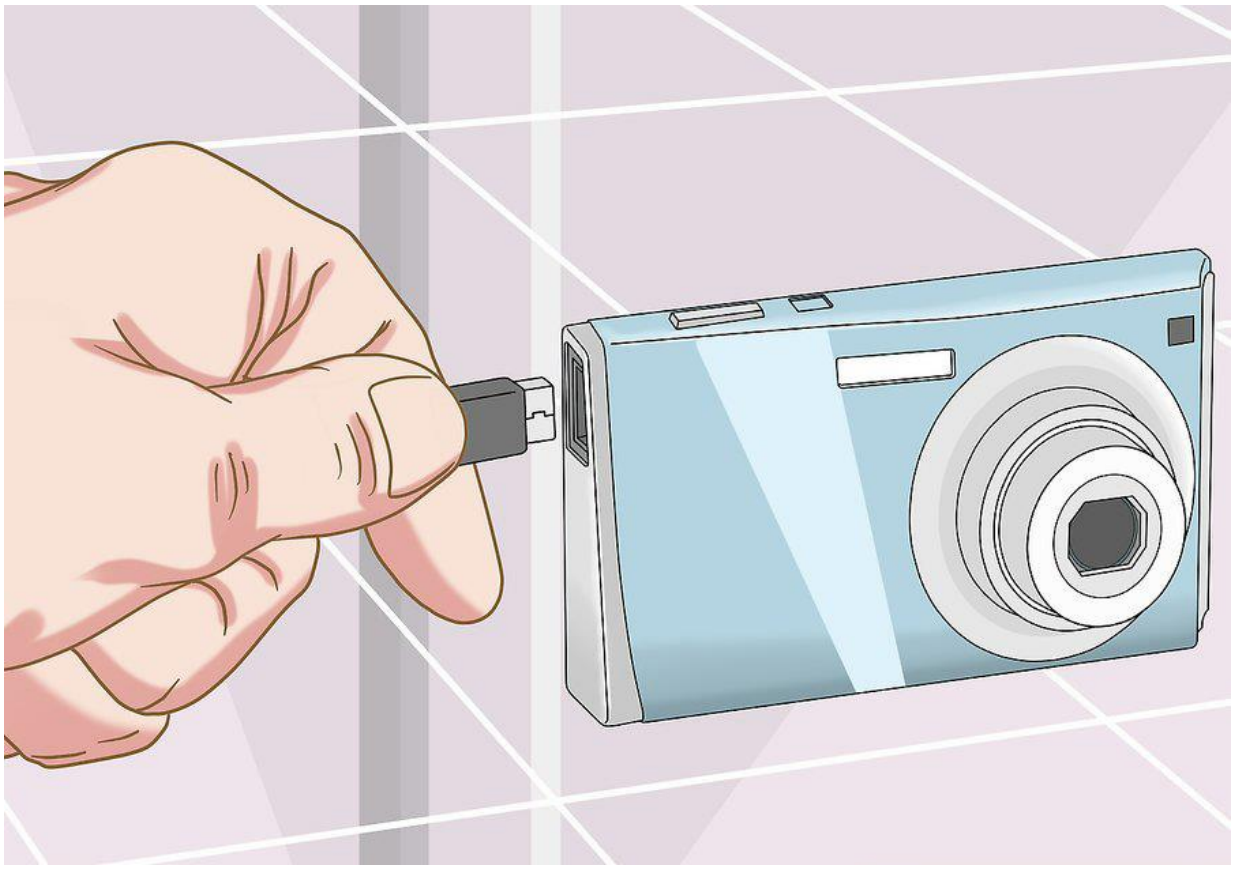

مرحله سوم

انتهای کوچک کابل دوربین را به دوربین خود وصل کنید. اکثر مدل های دوربین دارای یک پورت شبیه به انتهای کوچک کابل در بدنه خود هستند. این پورت ممکن است تحت فلپ پلاستیکی پنهان باشد.

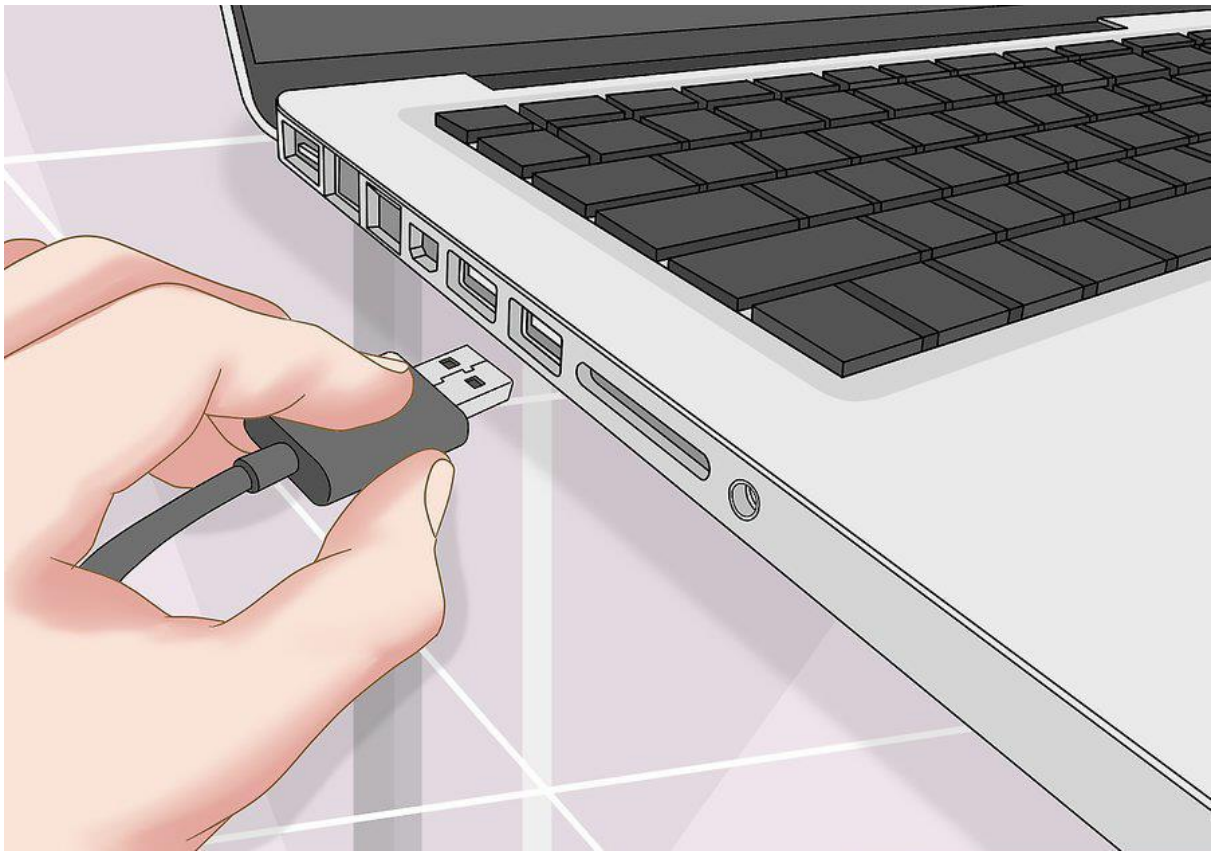

مرحله چهارم

طرف USB کابل را به کامپیوتر خود وصل کنید.

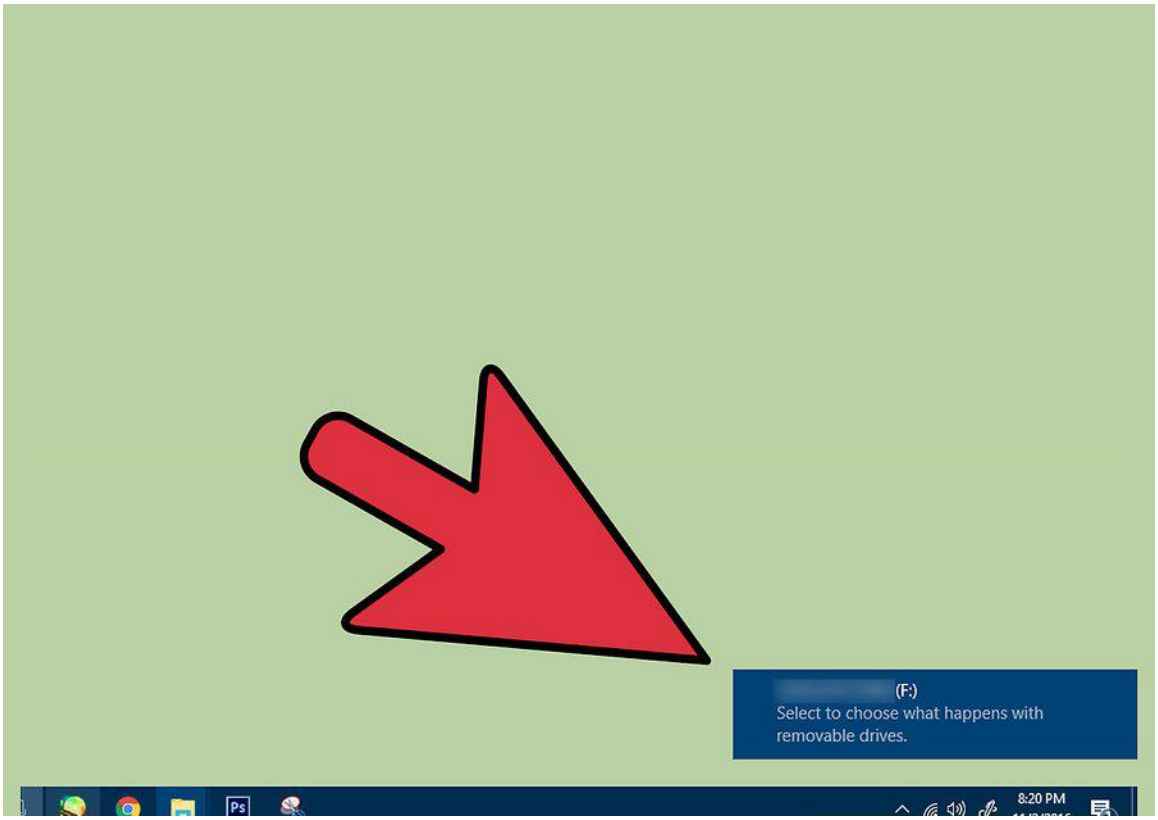

مرحله پنجم

صبر کنید تا درایورهای دوربین شما نصب شوند اگر اولین بار است که دوربینتان را به کامپیوتر وصل میکنید، ممکن است چند دقیقه طول بکشد.

پس از نصب درایور، باید یک پنجره پاپ آپ را از شما بپرسد که با دستگاه چه کاری می خواهید انجام دهید.

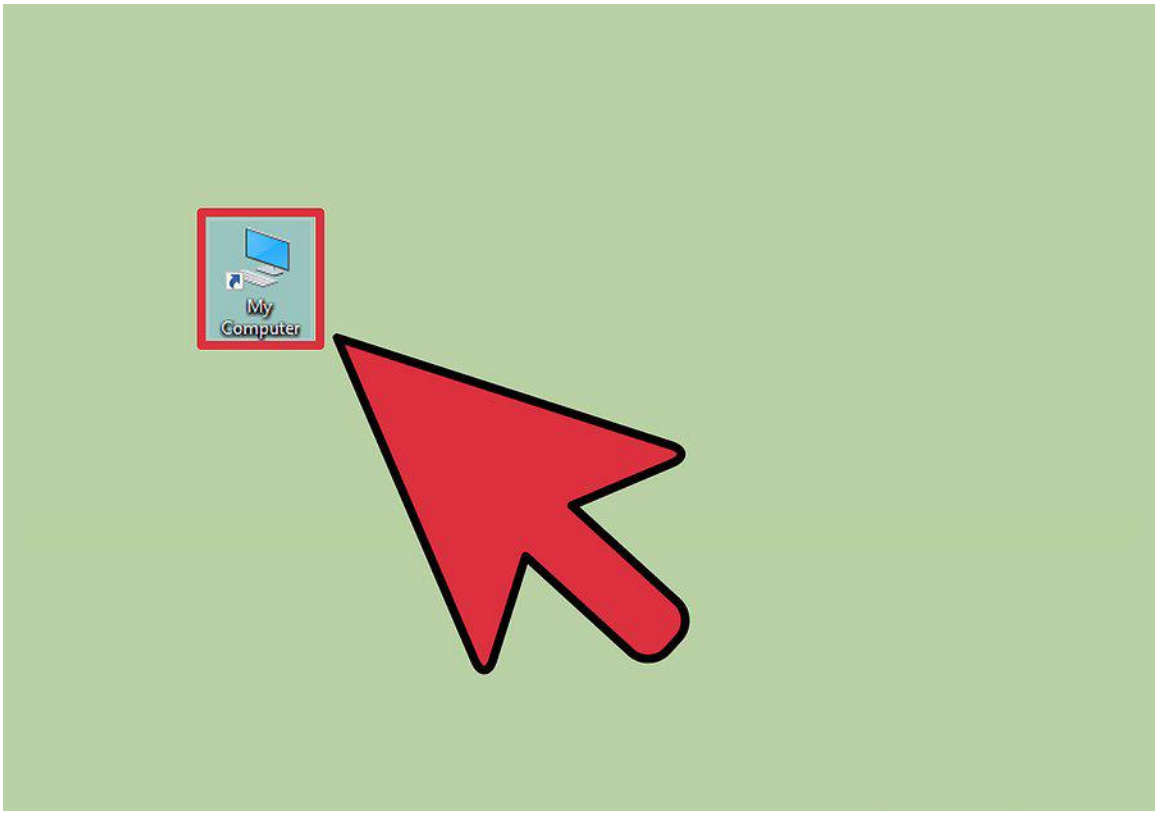

مرحله ششم

روی my computer دابل کلیک کنید.

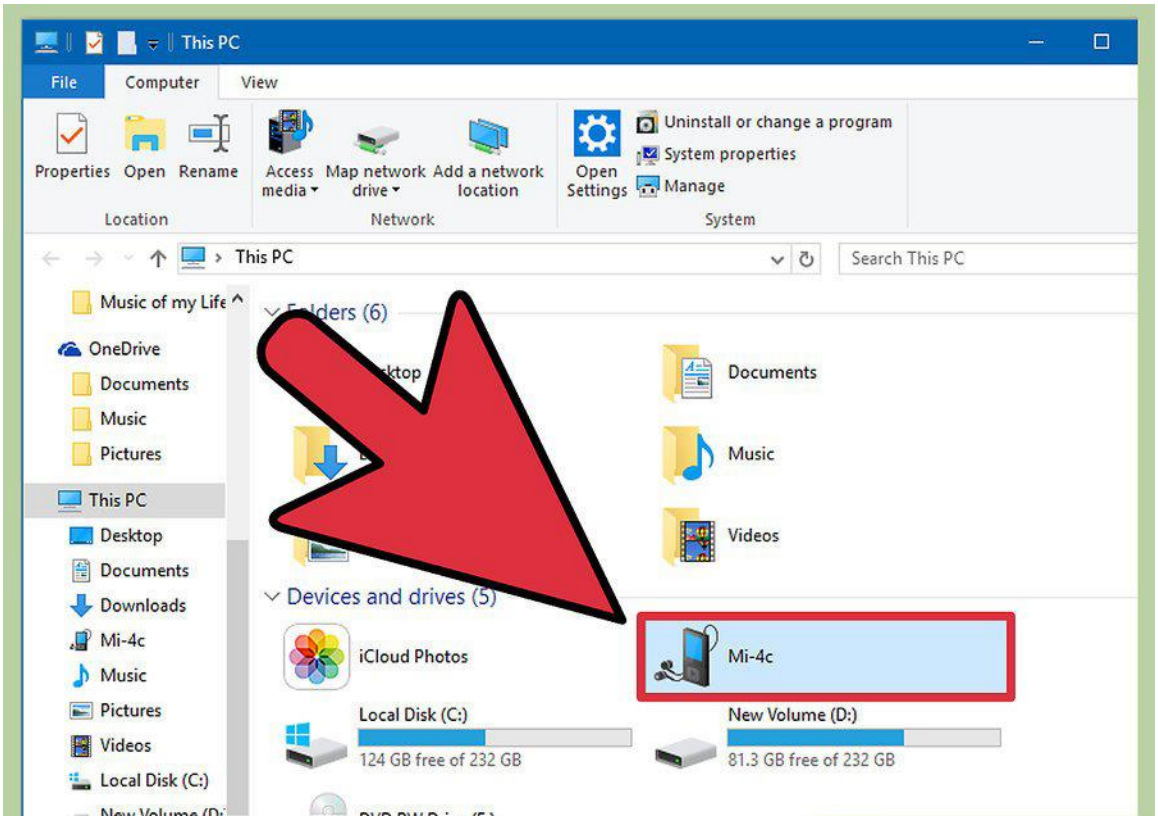

مرحله هفتم

روی اسم دوربینتان دابل کلیک کنید. دوربین شما باید زیر قیمت "Devices and Drives" نشان داده شود.

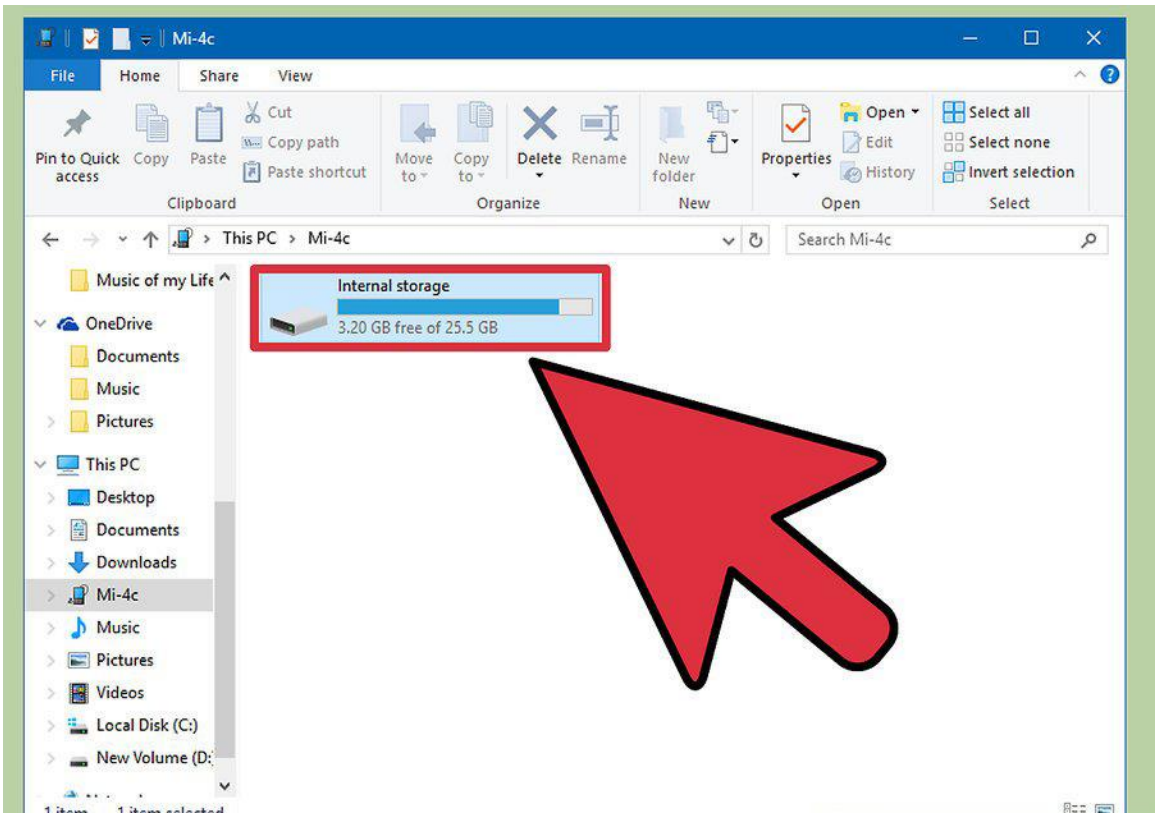

مرحله هشتم

روی "SD" دابل کلیک کنید

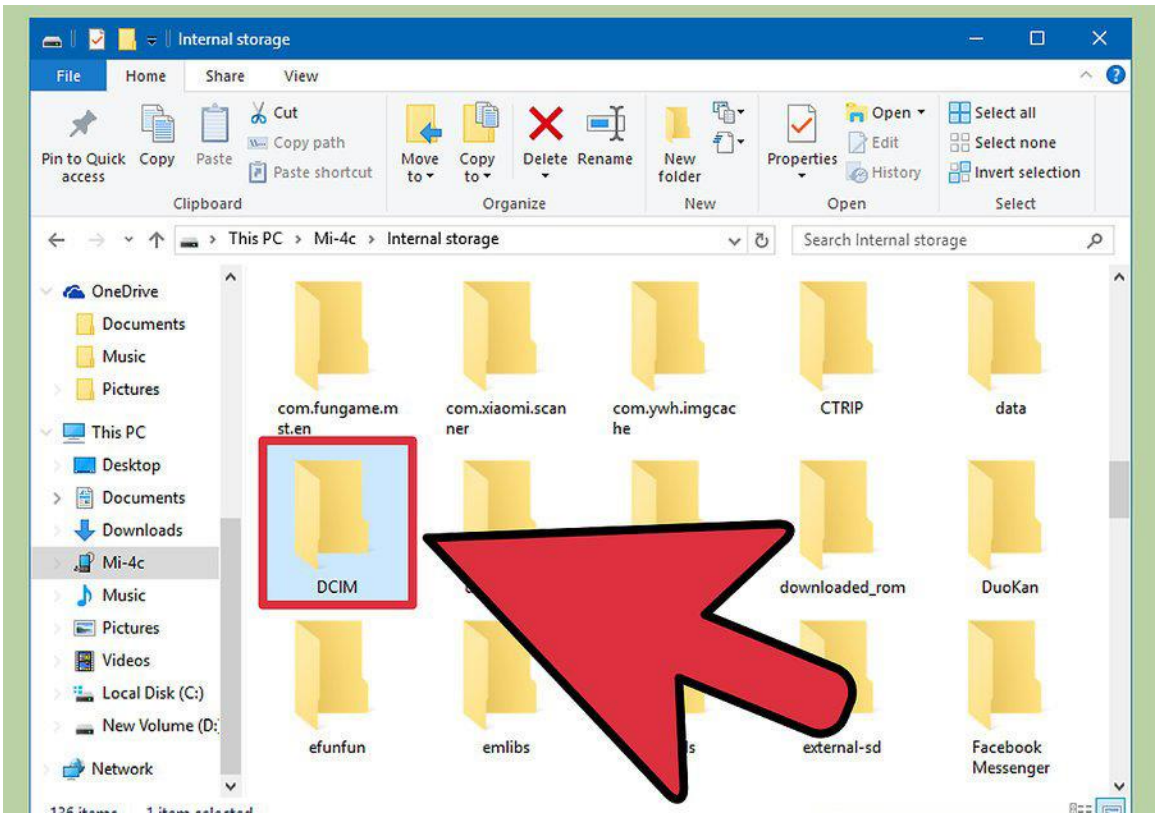

مرحله نهم

روی پوشه Camer’s Storage دابل کلیک کنید. چندین پوشه ظاهر می شود که اکثر دوربین های مدرن یک پوشه بنام DCIM دارند.

و ممکن است داخل آن نیز یک پوشه بنام 100 canon وجود داشته باشد.

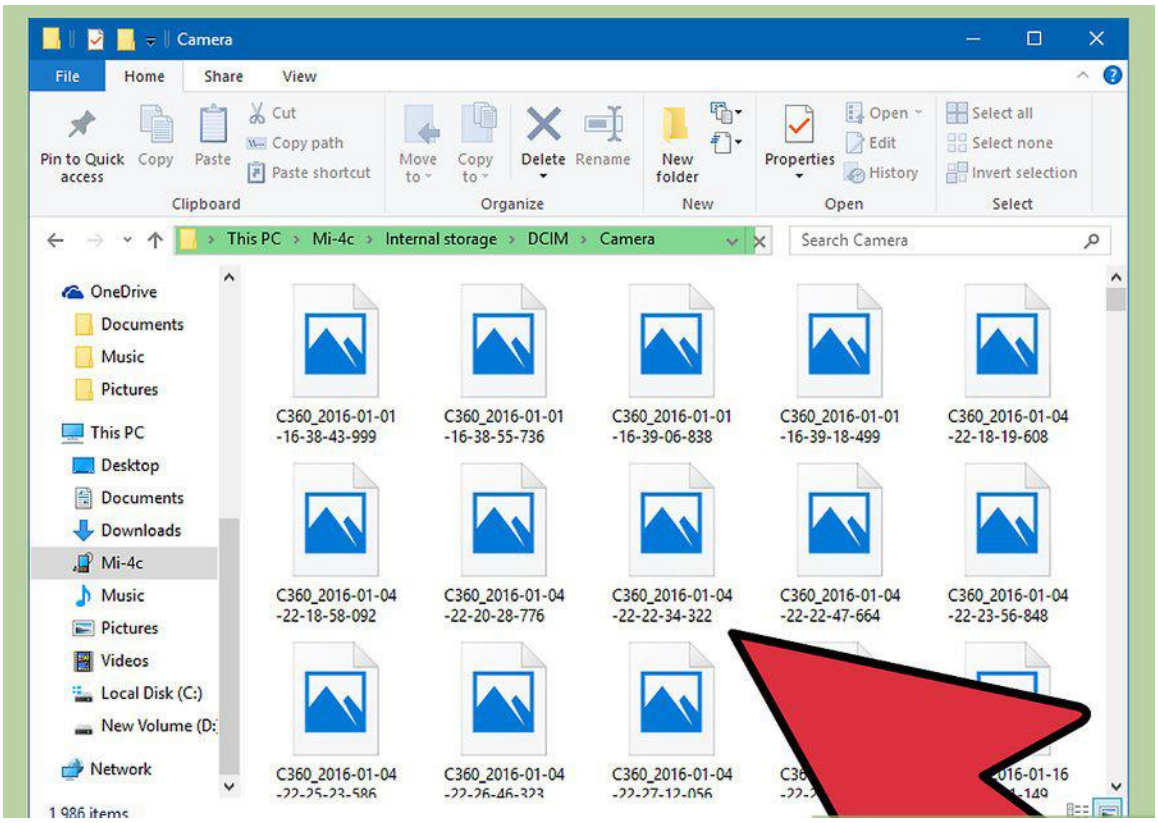

مرحله دهم

می توانید عکس هایتان را مرور کنید. از این جا می توانید یک سری کارهایی انجام بدید:

عکس هایتان را از حافظه دوربینتان پاک کنید.

عکس هایتان را به کامپیوترتان کپی کنید.

عکس هایتان را نگاه کنید.

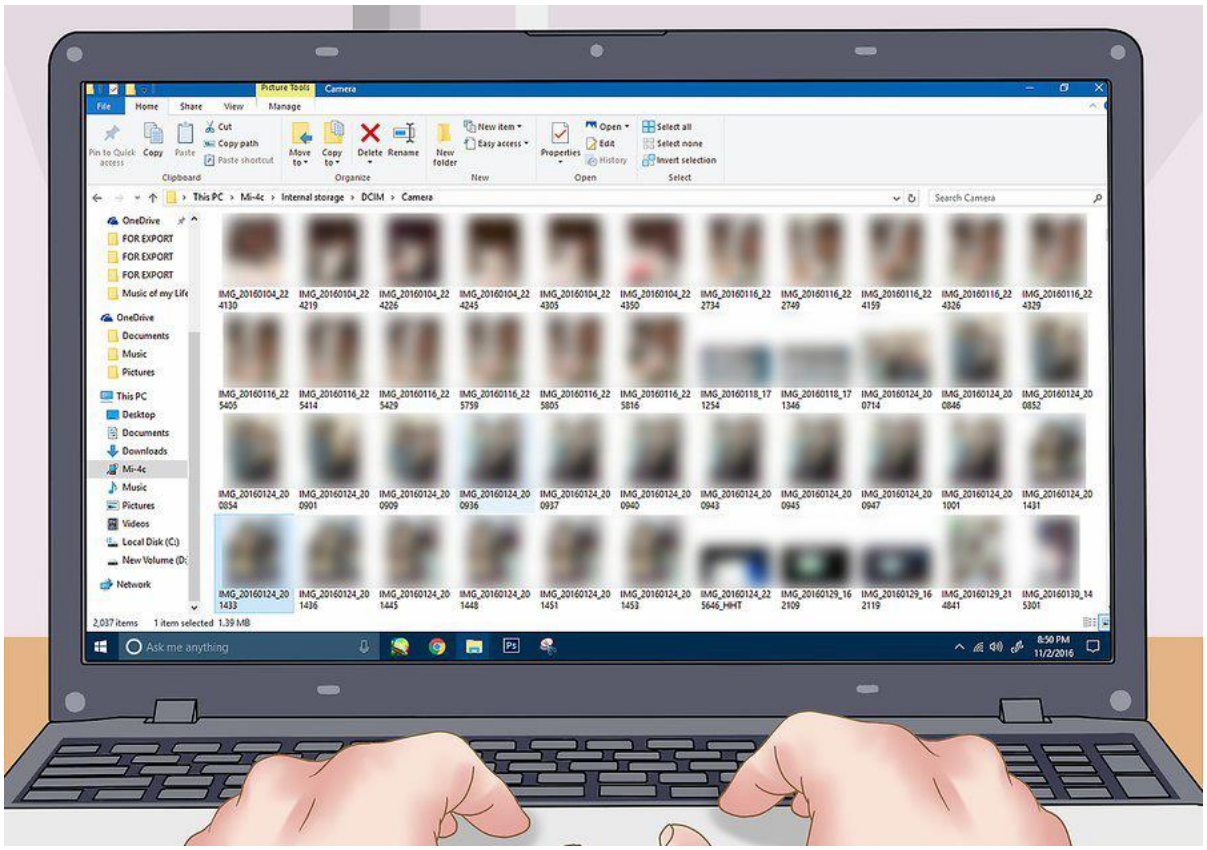

مرحله یازدهم

با موفقیت دوربین خود را به کامپیوترتان وصل کردید.